

# A・DRジョイント

## 露出配管用排水ジョイント

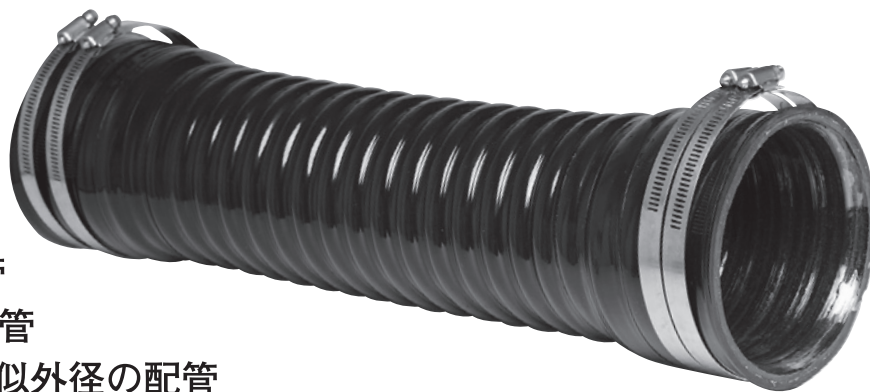

### 適用管種

- 配管用炭素鋼管
- 硬質塩化ビニル管
- その他鋼管と近似外径の配管

### 適用流体

- 汚水・雨水など

### 構造・寸法

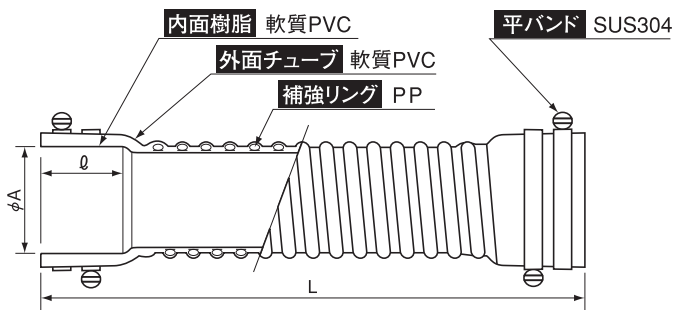

### 寸法・許容偏心量

(単位:mm)

呼び径 (A)	カフス部寸法		L寸別許容偏心量			付属 平バンド (個)
	φA	φ	300L	400L	500L	
50	61	40	20	25	30	2
65	77	50	15	20	25	
80	90	55	15	20	25	
100	115	80	—	15	20	4

### 促進耐候性試験

サンシャインウェザーメーターによる試験で2000時間をクリア。

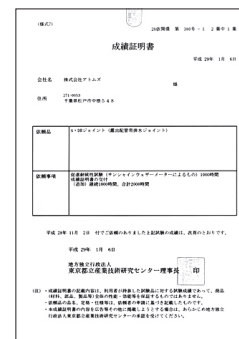

### 使用範囲

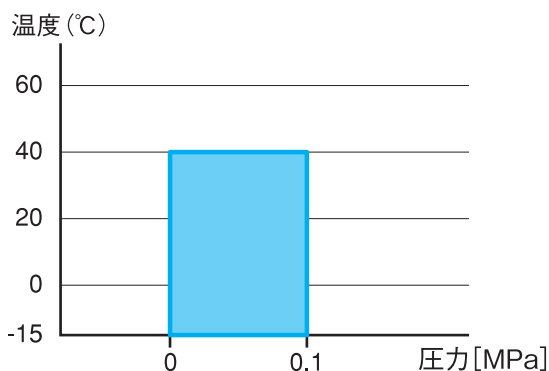

### 取扱い上のご注意



- 当製品は埋設用にはご使用になれません。
- 当製品に配管荷重・引張り応力などがかからぬよう配管支持固定を行ってください。
- 相手配管のバリ、キズや凹凸などは、ヤスリなどで滑らかにしてください。接着剤をお使いになればシール機能は向上します。その際は、塩ビ系接着剤をご使用ください。※溶剤系接着剤は使用しないでください。