

# 価格表

## Price list

(2019年09月)

### メカニカル式管継手【アトムズカップリング】

- 接続用カップリング (GR・FX・FZ) ..... 1
- 補修用クランプ (CH, CH (RC型)・KC・CX・ER・FD, FD-L) ..... 2

### 関連資材

- 管端部防錆カバー【ACコア】 ..... 1
- 漏洩補修テープ【アトムズシリコン補修テープ】 ..... 2

### ゴム可とう伸縮継手【アトムジョイント】

- アトムジョイント (AJ-A) ..... 3
- アトムジョイント (AJ-VF・AJ-VS・AJ-DB) ..... 4

### 合成ゴム製防振継手・フレキシブルジョイント

- Sフレックス ..... 4
- Wフレックス ..... 4
- I(アイ)フレックス ..... 5

### テフロン製防振継手・フレキシブルジョイント

- TRフレックス ..... 5
- PFフレックス ..... 5

### 塩ビ製フレキシブルジョイント

- A・DRジョイント ..... 5

### 関連資材

- 防振パッド ..... 5

### 冷媒用変位吸収継手

- レフリックス ..... 6

※表中価格欄の  は通常在庫品です (タイミングにより在庫切れすることがございます)  
 は受注製作品です

# アトムズカップリング 接続用

通常在庫品です (タイミングにより在庫切れすることがございます)  
 受注製作品です

## GRタイプ



・各種圧力配管の接続用汎用品です。

呼び径 (A)	最高使用圧力 (MPa)	標準品 (EPDM/NBR)	消防認定品 (EPDM)	水協品 (EPDM)	梱包数	
15	1.6	7,600			10	
20		8,300			8,500	10
25		8,600			8,800	10
32		8,900			9,200	10
40		9,100			9,400	10
50		9,800	10,200	10,100	10	
65		12,700	13,100	13,000	8	
80		13,800	14,200	14,100	8	
100		15,100	15,500	15,400	8	
125		23,200	23,600	23,700	4	
150		27,900	28,300	28,400	4	
200	1.0	61,400		61,900	2	
250		95,700		96,200	2	
300		106,900		107,400	2	

## FXタイプ



・排水管や通気管などの接続用です。  
・450A以上も製作可能です。お問合わせください。

呼び径 (A)	最高使用圧力 (MPa)	標準品 (EPDM/NBR)	水協品 (EPDM)	梱包数
15	1.0 (要配管固定)	6,200		10
20		6,300		10
25		6,500		10
32		6,600	6,700	10
40		6,900	7,000	10
50		7,900	8,000	10
65		9,500	9,600	8
80		10,300	10,400	8
100		11,600	11,700	8
125		16,200	16,300	4
150		18,400	18,500	4
200	30,300	30,400	2	
250	34,000	34,100	2	
300	39,500	39,600	2	
350	0.5 (要配管固定)	42,200		1
400		46,100		1

## ACコア



・内面ライニング配管の切断端面の防錆保護に。  
・1枚から出荷可能です。

呼び径 (A)	価格
20	520
25	580
32	590
40	600
50	620
65	630
80	680
100	700
125	740
150	830
200	910

## FZタイプ



・低コストタイプです。  
・圧力をご確認の上、ご使用ください。

呼び径 (A)	最高使用圧力 (MPa)	標準品 (EPDM/NBR)	SUS ボルトナット品 (EPDM/NBR)	梱包数
20	1.0	2,350	3,680	10
25		2,400	3,730	10
32		2,450	3,780	10
40		2,500	3,990	10
50	0.7	3,220	4,730	20
65		4,080	6,410	12
80		4,950	7,350	12
100	0.5	7,140	10,080	12
125		10,200	13,750	6
150	0.3	14,300	17,050	6
200		20,700	27,200	4

## トルクレンチ・六角ソケット

・カップリングの取付けには必ずトルクレンチをご使用になり、取扱説明書やカタログ等に記載された締付けトルク値までボルトを締込んでください。

・各カップリングの各サイズに適した、トルクレンチ及び六角ソケットの選定はお問合わせください。



トルクレンチ



六角ソケット



# アトムズカップリング 補修用

通常在庫品です (タイミングにより在庫切れすることがございます)  
 受注製作品です

## CHタイプ



## CHタイプRC型



- ・ピンホール、ひび割れの補修用。
- ・流体を止めずに補修可能です。

呼び径 (A)	最高使用圧力 (MPa)	標準品 (NBR/EPDM) ※RC型はEPDM	水協品 (EPDM)	SUS ボルトナット品 (NBR/EPDM)	高耐熱品 (シリコン)	SUS ボルトナット品 (シリコン)	梱包数
20	1.0	5,700	8,100	6,300	11,000	11,800	10
25		6,900		7,600	12,000	13,000	10
32		7,800	8,800	12,900	14,100	10	
40		8,800	9,100	9,800	13,900	15,100	10
50		9,300	9,600	10,300	19,600	20,800	10
65		11,100	11,400	12,000	23,300	24,500	8
80		13,100	13,400	14,100	28,200	31,800	8
100		15,000	15,300	16,100	31,800	35,400	8
125		19,600	20,100	22,000	41,300	44,900	4
150		22,200	22,700	24,600	49,000	52,700	4
200	1.0	32,300	32,800	35,400	69,500	73,200	2
250		36,400	36,900	39,600	83,000	90,400	2
300		40,200	40,700	43,400	98,000	107,000	2
350		58,700					
400		0.7	64,400				
450		0.5	68,600				
500	74,100						
600	116,700						

※350A以上はCHタイプRC型となり構造及び材質が変わります。詳しくは製品カタログをご参照ください。

## CXタイプ



- ・ねじ継手部からの漏水補修に。

呼び径 (A)	最高使用圧力 (MPa)	標準品 (EPDM)
20	1.6	6,300
25		7,700
32		8,800
40		9,700
50		10,700

## KCタイプ



- ・排水用铸铁管～ダクタイル铸铁管など各種配管の大きな傷に最適です。

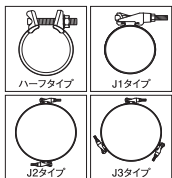

呼び径 (A)	最高使用圧力 (MPa)	タイプ	標準品 (EPDM)		水協品 (EPDM)		
			150L	300L	150L	300L	
50	1.0	ハーフ	7,000		7,700		
65			7,700		8,600		
80		J1	18,400	28,200	18,600	28,600	
100			19,100	29,400	19,700	32,400	
125			20,000	31,000	22,000	34,000	
150			20,700	32,300	22,800	35,100	
200	0.6	J2	32,700	53,400	36,000	58,800	
250			34,100	56,100	37,500	61,800	
300		35,800	59,000				
350		38,400	63,500				
400		0.4	J3	40,000	66,400		
450				62,700	103,400		
500	0.3		71,500	107,800			
600	0.2		85,800	126,500			

## ERタイプ



- ・エルボ溶接部や、狭い場所での補修用です。

呼び径 (A)	最高使用圧力 (MPa)	標準品 (EPDM)
15	1.0	5,400
20		5,600
25		6,100
32		6,300
40		6,500
50		7,800
65		10,600
80		11,400
100		12,400
125		17,900
150	21,200	
200	0.8	34,800
250		40,900
300		48,200

## FDタイプ



## FD-Lタイプ



- ・締付けボルトが両サイドにあり、ニツ割で使用できます。狭い所での作業に最適です。
- ・特注品も申し受けます。お問い合わせください。

呼び径 (A)	最高使用圧力 (MPa)	標準品 (EPDM)	
		FD	FD-L
15	1.0	6,700	10,400
20		6,800	10,400
25		8,100	10,500
32		9,800	11,300
40		11,000	12,100
50		11,700	16,700
65		13,000	17,900
80		17,400	29,000
100		19,800	33,300
125		26,500	45,900
150	30,900	56,100	
200	0.8	48,700	103,100
250		58,700	111,400
300	0.7	74,000	114,800
350	0.6	84,000	
400		91,500	
450		97,500	
500	0.5	102,400	
600	0.4	147,200	
700		205,900	
800	0.3	227,700	
900		273,700	
1000		301,300	

## AtoMS シリコン補修テープ

- ・液体、気体の漏洩補修用シリコン製自己融着テープ



規格	寸法	価格(円/巻)	梱包数
25巾	25mm×3m	2,000	24巻
38巾	38mm×3m	3,000	16巻

# アトムジョイントAタイプ

AJ-A (フランジ接続・標準タイプ)  
ゴム可とう伸縮継手 / 防振継手

通常在庫品です (タイミングにより在庫切れすることがございます)  
受注製作品です

呼び径 (A)	山数	L寸法 (mm)	20mm偏心			
			露出用		埋設用	
			低圧	高圧	低圧	高圧
20	1	150	40,000	40,000	48,000	48,000
25			41,000	41,000	50,000	50,000
32			45,000	45,000	52,000	52,000
40			46,000	46,000	53,000	53,000
50			47,000	47,000	54,000	54,000
65			48,000	48,000	56,000	56,000
80			50,000	50,000	57,000	57,000
100			57,000	57,000	67,000	67,000
125			62,000	62,000	71,000	71,000
150			75,000	87,000	86,000	100,000
200			93,000	107,000	105,000	120,000
250			129,000	149,000	144,000	166,000
300			170,000	196,000	175,000	202,000
350			196,000	226,000	219,000	252,000
400			214,000	247,000	241,000	278,000
450	263,000	303,000	297,000	342,000		
500	307,000	354,000	340,000	392,000		
600	358,000	412,000	393,000	453,000		
700	409,000	470,000	451,000	520,000		
800	468,000	538,000	506,000	582,000		
900	592,000	681,000	649,000	747,000		
1000	* 852,000	908,000	938,000	* 901,000	962,000	1,032,000
1100	* 1,040,000	1,144,000	1,196,000	* 1,111,000	1,223,000	1,279,000
1200	* 1,247,000	1,372,000	1,434,000	* 1,353,000	1,489,000	1,557,000
1350	* 1,452,000	1,598,000	1,670,000	* 1,551,000	1,707,000	1,785,000

呼び径 (A)	山数	L寸法 (mm)	50mm偏心			
			露出用		埋設用	
			低圧	高圧	低圧	高圧
20	2	250	46,000	46,000	57,000	57,000
25			47,000	47,000	58,000	58,000
32			50,000	50,000	62,000	62,000
40			52,000	52,000	64,000	64,000
50			54,000	54,000	65,000	65,000
65			60,000	60,000	70,000	70,000
80			64,000	64,000	75,000	75,000
100			69,000	69,000	80,000	80,000
125			78,000	78,000	91,000	91,000
150			86,000	100,000	102,000	117,000
200			112,000	129,000	131,000	151,000
250			152,000	175,000	167,000	192,000
300			191,000	221,000	214,000	247,000
350			254,000	292,000	281,000	324,000
400			276,000	317,000	304,000	350,000
450	329,000	379,000	362,000	417,000		
500	384,000	443,000	417,000	480,000		
600	508,000	585,000	531,000	611,000		
700	616,000	709,000	649,000	747,000		
800	726,000	835,000	798,000	918,000		
900	831,000	956,000	913,000	1,051,000		
1000	* 935,000	1,029,000	1,076,000	* 1,029,000	1,184,000	1,414,000
1100	* 1,370,000	1,507,000	1,576,000	* 1,491,000	1,641,000	1,715,000
1200	* 1,595,000	1,755,000	1,835,000	* 1,771,000	1,949,000	2,038,000
1350	* 1,716,000	1,888,000	1,974,000	* 1,881,000	2,070,000	2,164,000

呼び径 (A)	山数	L寸法 (mm)	100mm偏心			
			露出用		埋設用	
			低圧	高圧	低圧	高圧
20	3	350	63,000	65,000	75,000	80,000
25			64,000	67,000	76,000	81,000
32			65,000	68,000	78,000	82,000
40			67,000	69,000	80,000	84,000
50			69,000	71,000	82,000	87,000
65			72,000	75,000	87,000	93,000
80			79,000	81,000	93,000	98,000
100			90,000	93,000	107,000	115,000
125			112,000	133,000	127,000	159,000
150			137,000	164,000	160,000	197,000
200			180,000	219,000	210,000	263,000
250			208,000	287,000	266,000	335,000
300			293,000	346,000	318,000	395,000
350			332,000	401,000	357,000	456,000
400			373,000	456,000	406,000	505,000
450	425,000	524,000	461,000	577,000		
500	483,000	596,000	522,000	648,000		
600	* 575,000	605,000	721,000	* 594,000	627,000	770,000
700	* 682,000	715,000	880,000	* 721,000	754,000	935,000
800	* 809,000	853,000	1,023,000	* 853,000	897,000	1,111,000
900	* 1,012,000	1,062,000	1,287,000	* 1,067,000	1,122,000	1,386,000
1000	* 1,320,000	1,386,000	1,650,000	* 1,359,000	1,430,000	1,771,000
1100	* 1,628,000	1,700,000	2,000,000	* 1,716,000	1,815,000	2,178,000
1200	* 1,870,000	1,947,000	2,442,000	* 1,980,000	2,090,000	2,662,000
1350	* 1,980,000	2,068,000	2,640,000	* 2,100,000	2,211,000	2,882,000

呼び径 (A)	山数	L寸法 (mm)	200mm偏心			
			露出用		埋設用	
			低圧	高圧	低圧	高圧
20	4	450	79,000	90,000	100,000	118,000
25			80,000	91,000	101,000	120,000
32			81,000	92,000	103,000	122,000
40			82,000	94,000	105,000	123,000
50			84,000	98,000	108,000	130,000
65			90,000	105,000	114,000	136,000
80			97,000	113,000	122,000	150,000
100			113,000	130,000	139,000	168,000
125			131,000	158,000	163,000	207,000
150			158,000	186,000	193,000	243,000
200			210,000	255,000	254,000	317,000
250			272,000	334,000	328,000	412,000
300			339,000	406,000	387,000	485,000
350			373,000	469,000	426,000	536,000
400			419,000	532,000	472,000	597,000
450	480,000	611,000	525,000	670,000		
500	543,000	702,000	595,000	771,000		
600	* 658,000	691,000	851,000	* 712,000	752,000	928,000
700	* 810,000	844,000	1,043,000	* 861,000	901,000	1,149,000
800	* 935,000	1,031,000	1,213,000	* 1,017,000	1,075,000	1,445,000
900	* 1,276,000	1,347,000	1,518,000	* 1,393,000	1,399,000	1,884,000
1000	* 1,641,000	1,733,000	1,927,000	* 1,765,000	1,863,000	2,380,000
1100	* 1,968,000	2,078,000	2,389,000	* 2,384,000	2,517,000	2,860,000
1200	* 2,151,000	2,271,000	2,833,000	* 2,827,000	2,985,000	3,393,000
1350	* 2,493,000	2,606,000	3,286,000	* 3,085,000	3,256,000	3,847,000

●各表の各価格は下記の規格・仕様を対象としております。

- フランジ規格: JIS5KF・JIS10KF・上水F
- フランジ材質: SS400
- フランジ塗装 (標準)  
露出用...溶融亜鉛メッキ+ローバル塗装  
埋設用...溶融亜鉛メッキ+ノンタルエポキシ塗装
- 圧力区分  
低圧: 常用圧力0.5MPa以下  
(※印: 常用圧力0.2MPa以下の場合)  
高圧: 常用圧力1.0MPa以下
- 埋設用: 土被り3m+車重量25tの外圧を基準としております。  
露出用でもポンプ廻りなど負圧が想定される場合は、埋設用をご使用ください。
- ゴム材質: EPDM (内面接液部)



●オプション

- 特殊L寸・フランジの材質変更または表以外の仕様の場合もお見積りいたします。
- 内面フラット仕様は15%upとなります。
- MTゴム (耐塩素ゴム) 等のゴム材質変更の場合は20%upとなります。
- SUSフランジ品も一部在庫しております。お問合わせください。

呼び径 (A)	山数	L寸法 (mm)	300mm偏心	
			埋設・露出兼用	
			低圧	高圧
20	5	550	163,000	
25			163,000	
32			167,000	
40			167,000	
50			182,000	
65			190,000	
80			205,000	
100			293,000	
125			338,000	
150			408,000	
200			561,000	
250			662,000	
300			745,000	
350			885,000	
400			983,000	
450	1,142,000			
500	1,250,000			

呼び径 (A)	山数	L寸法 (mm)	400mm偏心	
			埋設・露出兼用	
			低圧	高圧
20	6	750	177,000	
25			177,000	
32			187,000	
40			187,000	
50			201,000	
65			210,000	
80			226,000	
100			323,000	
125			371,000	
150			449,000	
200			617,000	
250			727,000	
300			950	
350			974,000	
400			1,179,000	
450	1,374,000			
500	1,501,000			

## アトムジョイントVFタイプ

AJ-VF(塩ビ管接続タイプ)

ゴム可とう伸縮継手 / 防振継手



- ・塩ビ管用のフランジ接続タイプです。
- ・露出用はAJ-A露出用をご参照ください。(同構造の製品です)

呼び径 (A)	100mm偏心				呼び径 (A)	200mm偏心			
	山数	L寸法 (mm)	埋設用			山数	L寸法 (mm)	埋設用	
			低圧	高圧				低圧	高圧
20	3	350	75,000	80,000	20	4	450	100,000	118,000
25			76,000	81,000	25			101,000	120,000
32			78,000	82,000	32			103,000	122,000
40			80,000	84,000	40			105,000	123,000
50			82,000	87,000	50			109,000	130,000
65			87,000	93,000	65			114,000	136,000
80			93,000	98,000	80			122,000	150,000
100			107,000	116,000	100			139,000	168,000
125			127,000	159,000	125			163,000	207,000
150			160,000	197,000	150			193,000	243,000
200	500	550	210,000	263,000	200	6	600	254,000	317,000
250			266,000	335,000	250			328,000	412,000
300			318,000	395,000	300			387,000	485,000
350			357,000	456,000	350			426,000	536,000
400	550	650	406,000	505,000	400	7	650	472,000	597,000
450			461,000	577,000	450			525,000	670,000
500			522,000	648,000	500			595,000	771,000

通常在庫品です (タイミングにより在庫切れすることがございます)

受注製作品です

## アトムジョイントVSタイプ

AJ-VS(塩ビ管差込みタイプ)

ゴム可とう伸縮継手 / 防振継手



- ・塩ビ管用の差込み接続タイプです。
- ・埋設露出兼用です。

呼び径 (A)	100mm偏心			200mm偏心		
	山数	L寸法 (mm)	埋設・露出兼用	山数	L寸法 (mm)	埋設・露出兼用
50	4	500	74,000	6	650	101,000
65			80,000			112,000
80			95,000			133,000
100			112,000			155,000
125			127,000			177,000
150		600	159,000		219,000	
200			212,000		299,000	
250			700		266,000	349,000
300					353,000	451,000

## アトムジョイントDBタイプ

AJ-DB(埋設・露出兼用バンド締めタイプ)

ゴム可とう伸縮継手 / 防振継手



- ・バンド締めタイプです。
- ・埋設露出兼用です。

呼び径 (A)	100mm偏心		
	L寸法 (mm)	埋設・露出兼用	
40	400	35,300	
50		41,200	
65		52,900	
80	500	65,700	
100		550	78,400
125			107,800
150	700	132,000	
200	800	158,000	

## Sフレックス

S-FLEX  
合成ゴム製防振継手



- ・空調用循環ポンプ廻りほか各種配管の防振・変位吸収用一山球形フレキです。
- ・給水、給湯、プール水、油などの流体には使用できません。
- ・上水、JIS5KまたはSUSフランジ付きなども供給可能です。

呼び径 (A)	10KF(SS400)		
	L寸法 (mm)	標準品	内面フラット品
20	150	15,500	24,000
25		15,500	24,500
32		16,500	25,500
40		17,000	26,500
50		19,400	30,000
65		24,500	36,500
80		27,500	42,700
100		35,700	55,000
125		46,200	64,700
150		60,000	87,700
200	200	68,000	97,900
	150	85,600	123,000
300	200	95,200	135,000
		132,000	186,000
		174,500	246,000
		287,000	
		357,000	
400			
450			
500			

## Wフレックス

W-FLEX  
合成ゴム製2山防振継手

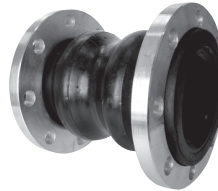

- ・空調用循環ポンプ廻りほか各種配管の防振・変位吸収用二山球形フレキです。
- ・給水、給湯、プール水、油などの流体には使用できません。
- ・上水またはSUSフランジ付きなども供給可能です。
- ・JIS5Kフランジ付きはお問合わせください。

呼び径 (A)	10KF(SS400)	
	L寸法 (mm)	価格
20	120	10,000
25		10,600
32		11,200
40	175	11,600
50		12,900
65		14,600
80		15,900
100	225	23,000
125		29,600
150		39,200
200	325	59,100
250		89,200
300		110,000

通常在庫品です (タイミングにより在庫切れすることがございます)  
 受注製作品です

## Iフレックス

I-FLEX  
 合成ゴム製筒型フレキシブルジョイント



- ・各種配管の防振・変位吸収用筒型フレキです。
- ・給湯、プール水、油などの流体には使用できません。
- ・上水またはSUSフランジ付き、特殊L寸なども供給可能です。

※国土交通省仕様書適合品

呼び径 (A)	10KF(SS400)			
	L寸法 (mm)	価格	L寸法 (mm)	価格
20	300	※ 14,800	500	
25		※ 15,900		
32		※ 18,400		
40		※ 18,900		
50		21,200		
65	400	27,200	700	※ 34,200
80		29,800		※ 40,000
100		52,800		※ 45,000
125		65,600		※ 63,900
150	500	92,000	700	※ 79,800
200		124,000		※ 99,000
250		153,000		※ 162,000
300	600	245,000		※ 207,000
				※ 269,500

## TRフレックス

TR-FLEX  
 テフロン®内装合成ゴム製防振継手



- ・給水、給湯、薬液、超純水などの各種流体に対応可能な万能型フレキです。
- ・SUSフランジ付きも供給可能です。

呼び径 (A)	10KF(SS400)	
	L寸法 (mm)	価格
20	80	58,000
25		61,000
32		63,000
40		65,000
50	110	70,000
65		81,000
80		87,000
100	120	126,000
125	145	238,000
150		270,000
200		347,000

## PFフレックス

PF-FLEX  
 3山PTFE製防振継手



- ・クリーンでコンパクト。
- ・5山タイプもございます。
- ・SUSフランジ、SSフランジ付きも供給可能です。

呼び径 (A)	10KF(FCD450)	
	L寸法 (mm)	価格
20	45	別途お見積り
25		23,800
32	50	28,300
40		29,700
50	70	37,700
65	75	46,600
80	85	53,000
100		72,300
125	100	99,500
150		133,400
200	110	198,000
250	120	別途お見積り
300		別途お見積り

## A・DRジョイント

露出配管用排水ジョイント



- ・軟質PVC製排水ジョイント。

呼び径 (A)	300L	400L	500L
50	4,100	5,300	6,600
65	8,000	9,800	10,800
80	8,800	11,000	12,200
100		15,600	17,600

## 防振パッド

ATOMS VIB. ISOLATION PAD



- ・配管や機器類の防振対策に。
- ・25mm間隔のスリット入り。

厚み×幅×長さ (mm)	価格	梱包数 (枚/1梱包)
10×100×1000	オープン価格	10
10×150×1000		10
10×300×300		20
10×300×1000		10
15×100×1000		10
15×150×1000		10
15×300×300		10
15×300×1000		5

△塩化ビニル製床材などとの接触は、床材などに含まれる可塑剤の影響によって変色する恐れがございます。直接の接触はお避けください。

# レフリックス

REFLIX

冷媒銅管用変位吸収継手



■ 通常在庫品です (タイミングにより在庫切れすることがございます)  
□ 受注製作品です

免震変位吸収・建物のエキスパンション部変位吸収・立て管の伸縮吸収に

## レフリックス

※水平1本タイプはカッコ内の偏心量をご参照ください

銅管外径	呼び径	JIS	100mm偏心用	200mm偏心用	300mm偏心用	400mm偏心用 (水平1本タイプ 100mm偏心用)	500mm偏心用 (水平1本タイプ 200mm偏心用)	600mm偏心用・700mm偏心用 (水平1本タイプ 300mm偏心用)	800mm偏心用
			1050L	1130L	1200L	1300L	1500L	1800L	2200L
6.35	2分	1/4"	31,500	31,900	33,600	34,700	35,200	39,600	52,800
9.52	3分	3/8"	38,900	39,700	42,200	45,600	48,800	59,000	72,100
12.7	4分	1/2"	40,400	41,200	43,800	47,200	50,500	60,000	73,300
15.88	5分	5/8"	43,300	44,200	47,000	50,800	54,200	65,700	78,700
19.05	6分	3/4"	44,200	45,100	47,400	51,800	56,100	67,800	80,300
22.22	7分	(7/8")	46,600	47,500	49,700	54,200	58,200	71,000	83,400
25.4	1吋 (インチ)	1"	58,400	59,600	62,900	69,000	74,000	90,400	108,300
28.58	1吋1分	1 1/8"	60,800	62,000	65,200	71,200	77,500	94,100	111,600
31.75	1吋2分	1 1/4"	76,100	77,600	90,800	98,400	106,000	129,000	153,000
34.92	1吋3分	(1 3/8")	79,600	81,200	92,500	100,200	107,800	130,800	155,000
38.1	1吋4分 (インチ半)	1 1/2"	101,900	104,000	118,700	128,500	138,400	172,100	203,300
41.28	1吋5分	1 5/8"	105,500	107,600	121,400	131,300	140,800	175,200	別途 お見積り
44.45	1吋6分	1 3/4"	108,600	110,800	123,600	133,400	143,200	177,800	

## レフリックス(保温材付)

※水平1本タイプはカッコ内の偏心量をご参照ください

銅管外径	呼び径	JIS	100mm偏心用		200mm偏心用		300mm偏心用		400mm偏心用 (水平1本タイプ 100mm偏心用)		500mm偏心用 (水平1本タイプ 200mm偏心用)		600mm偏心用・700mm偏心用 (水平1本タイプ 300mm偏心用)		800mm偏心用	
			1050L		1130L		1200L		1300L		1500L		1800L		2200L	
			保温材厚さ		保温材厚さ		保温材厚さ		保温材厚さ		保温材厚さ		保温材厚さ		保温材厚さ	
			10mm相当	20mm相当	10mm相当	20mm相当	10mm相当	20mm相当	10mm相当	20mm相当	10mm相当	20mm相当	10mm相当	20mm相当	10mm相当	20mm相当
6.35	2分	1/4"	32,200	32,900	32,700	33,300	34,400	35,000	36,200	37,400	36,700	37,900	41,100	42,300	54,300	55,500
9.52	3分	3/8"	39,800	40,400	40,600	41,200	43,100	43,700	47,400	48,600	50,600	51,800	60,800	62,000	73,900	75,100
12.7	4分	1/2"	41,500	42,000	42,200	42,800	44,800	45,400	49,100	50,400	52,400	53,700	61,900	63,200	75,200	76,500
15.88	5分	5/8"	44,500	45,300	45,400	46,200	48,200	49,000	53,100	54,800	56,500	58,200	68,000	69,700	81,000	82,700
19.05	6分	3/4"	45,600	46,500	46,500	47,400	48,800	49,700	54,500	56,400	58,800	60,700	70,500	72,400	83,000	84,900
22.22	7分	(7/8")	48,000	48,900	48,900	49,800	51,100	52,000	56,900	58,800	60,900	62,800	73,700	75,600	86,100	88,000
25.4	1吋 (インチ)	1"	60,100	61,200	61,300	62,400	64,600	65,700	72,400	74,500	77,400	79,500	93,800	95,900	111,700	113,800
28.58	1吋1分	1 1/8"	62,500	63,600	63,700	64,800	66,900	68,000	74,600	76,700	80,900	83,000	97,500	99,600	115,000	117,100
31.75	1吋2分	1 1/4"	78,100	79,400	79,600	80,900	92,800	94,100	102,400	104,900	110,000	112,500	133,000	135,500	157,000	159,500
34.92	1吋3分	(1 3/8")	81,600	82,900	83,200	84,500	94,500	95,800	104,200	106,700	111,800	114,300	134,800	137,300	159,000	161,500
38.1	1吋4分 (インチ半)	1 1/2"	104,300	105,900	106,400	108,000	121,100	122,700	133,300	136,500	143,200	146,400	176,900	180,100	208,100	211,300
41.28	1吋5分	1 5/8"	107,900	109,500	110,000	111,600	123,800	125,400	136,100	139,300	145,600	148,800	180,000	183,200	別途 お見積り	
44.45	1吋6分	1 3/4"	111,000	112,600	113,200	114,800	126,000	127,600	138,200	141,400	148,000	151,200	182,600	185,800		

## レフリックス用支持金具

商品名	銅管外径	価格
ダウンストッパー + Rバンドセット	9.52	1,680
	12.7	2,040
	15.88	2,200
	19.05	2,640
	22.22	2,970
	25.4	3,740
	28.58	4,510
	31.75	5,500
	34.92	6,820
	38.1	7,480
	41.28	8,030
44.45	8,910	
ダブルグリップ	150L	2,800
エルボ吊り金具	—	75,000
吊りばね	—	68,000

## レフリックス用保温材(独立気泡ニトリル系合成ゴム)

銅管外径	保温厚 (10mm相当)	品番	価格(2m)	保温厚 (20mm相当)	品番	価格(2m)					
6.35	13.0	H-012	1,100	19.0	M-012	2,000					
9.52		H-015	1,300		M-015	2,200					
12.7		H-020	1,400		M-020	2,300					
15.88		H-025	1,700		M-025	3,000					
19.05		13.5	H-032		2,000	21.0	M-032	3,500			
22.22	14.0		H-038	2,500	M-038		4,100				
25.4			14.5	H-045	3,000		M-045	4,900			
28.58	H-054	3,600		23.0	M-054	6,000					
31.75							H-054	3,600	23.0	M-054	6,000
34.92											
38.1	H-054	3,600	23.0	M-054	6,000						
41.28						H-054	3,600	23.0	M-054	6,000	
44.45	H-054	3,600	23.0	M-054	6,000						



ダウンストッパー+Rバンドセット



ダブルグリップ

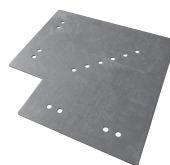

エルボ吊り金具



吊りばね



保温材

# AtdMS カタログラインアップ

各製品の詳細はカタログをご参照ください。



アトムズカップリングカタログ



フレキカタログ



レフリックスカタログ

## ご注意

- 当価格表の提示価格は消費税を含んでおりません。
- 特殊タイプ(材質変更など)をご希望の場合は、当社営業担当までお問合わせください。
- 特殊タイプ及び受注製作品に関するご発注後の取り消し・返品はご容赦ください。
- 当社は出荷日を納品日とさせていただきます。ご了承ください。
- 天災など当社に起因しない損害につきましては一切の責任を負いかねます。
- 万一製品に不良などがございましたら、修理または良品と交換させていただきます。但し、製品本来の目的以外の使用や取扱い上の不注意、乱暴な使用による破損などの場合には責任を負いかねます。

※当価格表の記載内容・価格については、予告なく変更することがございます。あらかじめご了承ください。

**AtdMS**  
**株式会社アトムズ**

〒271-0053 千葉県松戸市中根548  
TEL:047-330-0800 FAX:047-330-0801  
URL:<http://www.atoms-corp.co.jp>  
E-Mail:[info@atoms-corp.co.jp](mailto:info@atoms-corp.co.jp)